אולימפיאדת החשיבה הבינלאומית הדיגיטלית

לזכרו של
סמ"ר עוז מנדלוביץ' ז"ל

אשכולות חשיבה
קודם כל חושבים

משרד החינוך
תכנית קרב למעורבות בחינוך
Karev Educational Program
مشروع كريف للمشاركة في التربية

תפנית בחינוך

החברה למתנ"סים
شركة المراكز الجماهيرية

מנצחים את הקורונה בחשיבה!

* בכפוף לשינויים

אולימפיאדת החשיבה

אולימפיאדת החשיבה הבינלאומית היא תחרות של משחקי אסטרטגיה אשר ירתקו את התלמידים ויפתחו את כישורי החשיבה האסטרטגית שלהם, היצירתיות, המודעות עצמית, היכולת להתמודד ולפתור בעיות, לקבל החלטות ועוד...!

אולימפיאדת החשיבה מאפשרת לכל תלמיד להפגין באופן מעשי את כישורי החשיבה שלו, את יכולת ההתמדה והמיקוד.

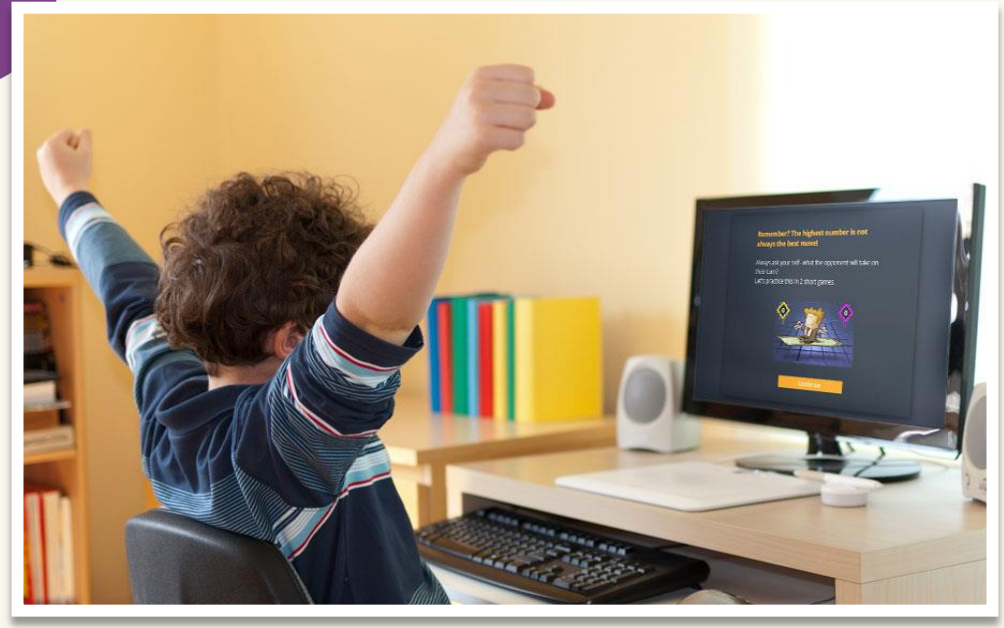

דווקא עכשיו

- חשוב לשים פוקוס על פיתוח מיומנויות!
- למקד את התלמידים בפעילות חינוכית מאתגרת
- לטפח את המוטיבציה שלהם
- לרתום אותם לתהליך משמעותי באמצעות תחרות בינלאומית!

פוקוס על פיתוח מיומנויות

צמצום פערים בחשיבה

הגברת מוטיבציה

חזרה לשגרה

מתכונת התחרות

אולימפיאדת החשיבה תתקיים במתכונת של תחרות אישית, מקוונת ומבוססת משחק. התלמידים המשתתפים יוכלו לצבור באופן אישי נקודות ולהתמודד מול תלמידים אחרים מכל העולם בקטגוריית הגיל המתאימה להם.

3 תחרויות יתנהלו במקביל לפי החלוקה הבאה:

- תחרות 1: עבור תלמידי כיתות א'-ב'
- תחרות 2: עבור תלמידי כיתות ג'-ד'
- תחרות 3: עבור תלמידי כיתות ה'-ו'

רמת הקושי

המשחקים ורמת הקושי בכל תחרות מותאמים לקבוצת הגיל של התלמידים כדי להבטיח אתגר ועניין.

מקסימום גמישות

התחרות תארך שבעה ימים בהם תלמידים יוכלו להשלים את אתגרי התחרות בקצב אישי. התחרות זמינה מכל מחשב או מכשיר נייד והתלמידים יוכלו לשחק גם בבית הספר וגם בבית!

התוצאות יתעדכנו בלוח התוצאות באתר

מיומנויות ונושאים

כל תחרות תתמקד בסט מגוון של מושגי חשיבה

תחרות 1	תחרות 2	תחרות 3
כיתות א'-ב'	כיתות ג'-ד'	כיתות ה'-ו'
מושגי חשיבה • זיהוי לב הבעיה • "שיטת הבלש" לפתרון בעיות • זיהוי סדר פעולות • עבודת צוות	**מושגי חשיבה** • חשיבה חישובית • שימוש בעוגנים • פתרון מהסוף להתחלה	**מושגי חשיבה** • חסימה עצמית • סלילת מסלול • זיהוי נקודות מפתח
המשחקים האולימפיים 	**המשחקים האולימפיים** 	**המשחקים האולימפיים**

אולימפיאדת החשיבה - שלב אחרי שלב

התלמידים מקבלים 3 משחקים התואמים את קבוצת הגיל שלהם. שילבנו משחקי פאזל לפתרון בעיות ומשחקי אסטרטגיה שבהם יתחרו מול רמות AI (בינה מלאכותית) משתנות.

משחקים, פותרים שלבים וזוכים בכוכבים ובנקודות.

ניתן לשחק שוב ושוב כדי לשפר את הדירוג ולמצות את הפוטנציאל האישי!

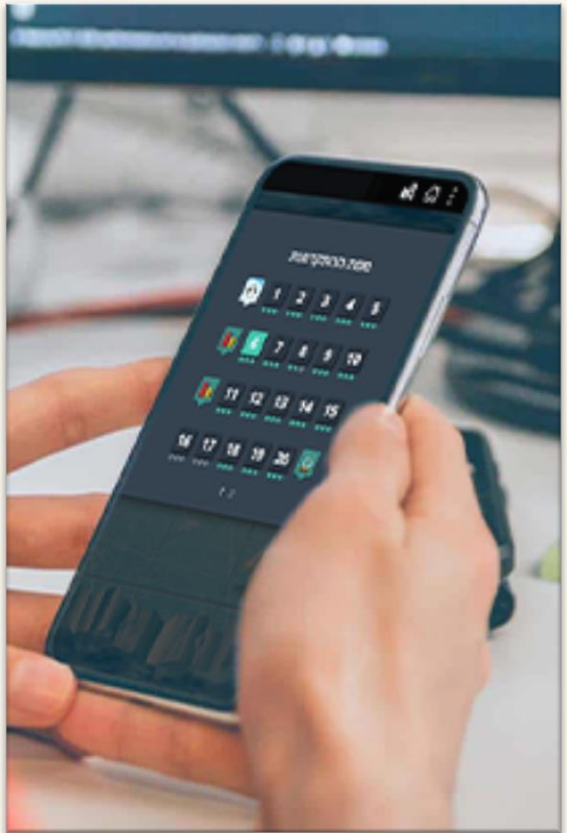

התלמידים מוזמנים לעקוב אחר הניקוד והדירוג שלהם באתר הרשמי של התחרות!

יישום ב- 4 שלבים

1. רישום לתחרות
תחילת ההרשמה: 1.4.2021
סגירת ההרשמה: 1.6.2021

2. אימוני ההכנה
אימוני ההכנה לתחרות יהיו זמינים לתלמידים בפורמטים מגוונים החל מ-14.4.21

3. אירוע השיא - אולימפיאדת החשיבה הבינלאומית
יריית הפתיחה: 7.6.2021
סגירת התחרות: 14.6.2021

4. פרסום התוצאות
לוח התוצאות יתעדכן עם תוצאות סופיות ב-16.6.2021

יישום ב- 4 שלבים:

1. רישום לתחרות

תחילת ההרשמה
1.4.2021

סגירת ההרשמה
1.6.2021

לאחר הרישום יוכלו התלמידים להיכנס לאתר הרשמי של התחרות ולראות את שמם יחד עם תלמידים נוספים מכל העולם!

מאמצע אפריל ועד סוף מאי יוכלו התלמידים לתרגל את משחקי התחרות ולהכין עצמם לקראת האולימפיאדה.

יישום ב- 4 שלבים:

2. אימוני ההכנה

לאחר הרישום תיפתח לתלמידים המערכת לצורך היכרות עם המשחקים ותרגול של שיטות וכלים כהכנה לתחרות עצמה!

ניתן ליישם את התרגול במגוון אופנים:

אימונים אישיים
המערכת זמינה לתלמידים לתרגול באופן עצמאי בזמנים ובקצב שמתאים להם.

סדנאות
מורי בית הספר יוזמנו לסדנת חשיפה והיכרות עם המתודולוגיה, התחרות והמערכת.

מערכי שיעור
ניתן לשלב במהלך תקופת ההכנה לאולימפיאדה מערכי שיעור שבועיים שבהם יינתנו דגשים, יילמדו שיטות חשיבה מגוונות וטיפים שיעזרו לתלמידים להתמודד עם האתגר האולימפי.

זמינות 24/7

נגישות מכל מחשב או מכשיר נייד

מתן טיפים ושיטות חשיבה

מתן משוב מיידי לתלמידים

התקדמות אישית בקצב שמתאים לכל תלמיד

יישום ב- 4 שלבים:

3. אירוע השיא - אולימפיאדת החשיבה הבינלאומית

פתיחת התחרות
7.6.2021

סגירת התחרות
14.6.2021

התחרות תיפתח בשבוע השני של חודש יוני ותימשך שבוע!

התלמידים המשתתפים מייצגים את בית ספרם ואת המדינה שלהם!

התלמידים יקבלו 3 משחקי חשיבה דיגיטליים ויוכלו להתקדם בקצב שלהם ולפתור את אתגרי התחרות שוב ושוב בכדי לשפר את המיקום שלהם בלוח התוצאות.

המערכת מאפשרת לתלמידים לעקוב אחר ההתקדמות שלהם ולשפר את הניקוד על ידי משחק חוזר.

3 משחקי חשיבה

איסוף נקודות

מעקב אחר התקדמות ואיכות הפתרון

שיפור תוצאות בכל עת

יישום ב- 4 שלבים:

4. פרסום התוצאות

- תוצאות סופיות יפורסמו באתר התחרות ב-16.6.21!
- ניתן לראות את התוצאות המלאות, הכוללות סיכום נקודות ודירוג, בטבלאות התחרות.
- כל התלמידים המשתתפים יקבלו תעודת השתתפות חגיגית!

אשכולות חשיבה
קודם כל חושבים
משרד החינוך
תכנית קרב למעורבות בחינוך
Karev Educational Program
مشروع كريف للمشاركة في التربية
תפנית בחינוך
החברה למתנ"סים
شركة المراكز الجماهيرية
מנצחים את הקורונה בחשיבה!
הירשמו עוד היום!